

# Tse ka hare

## Pale 1:

Ditokelo tsa bana.....2

---



## Pale 2:

Inthanete bophelong ba rona.....17

---



EXTRACT PAGES

# Ditokelo tsa bana

## Dipotso tsa pele ho pale

1. O bona eng setshwantshong.
2. O tseba ditokelo dife tsa bana?



Bana ba tlamehile ho bontsha hlompheho ho batho bohle ba kopanang le bona. Ho bontsha hlompheho ho etsa hore motho a fumantshwe hlompheho. Hlompheho e tsamaya ka tsela tse pedi, mme ha e ye ka dilemo.

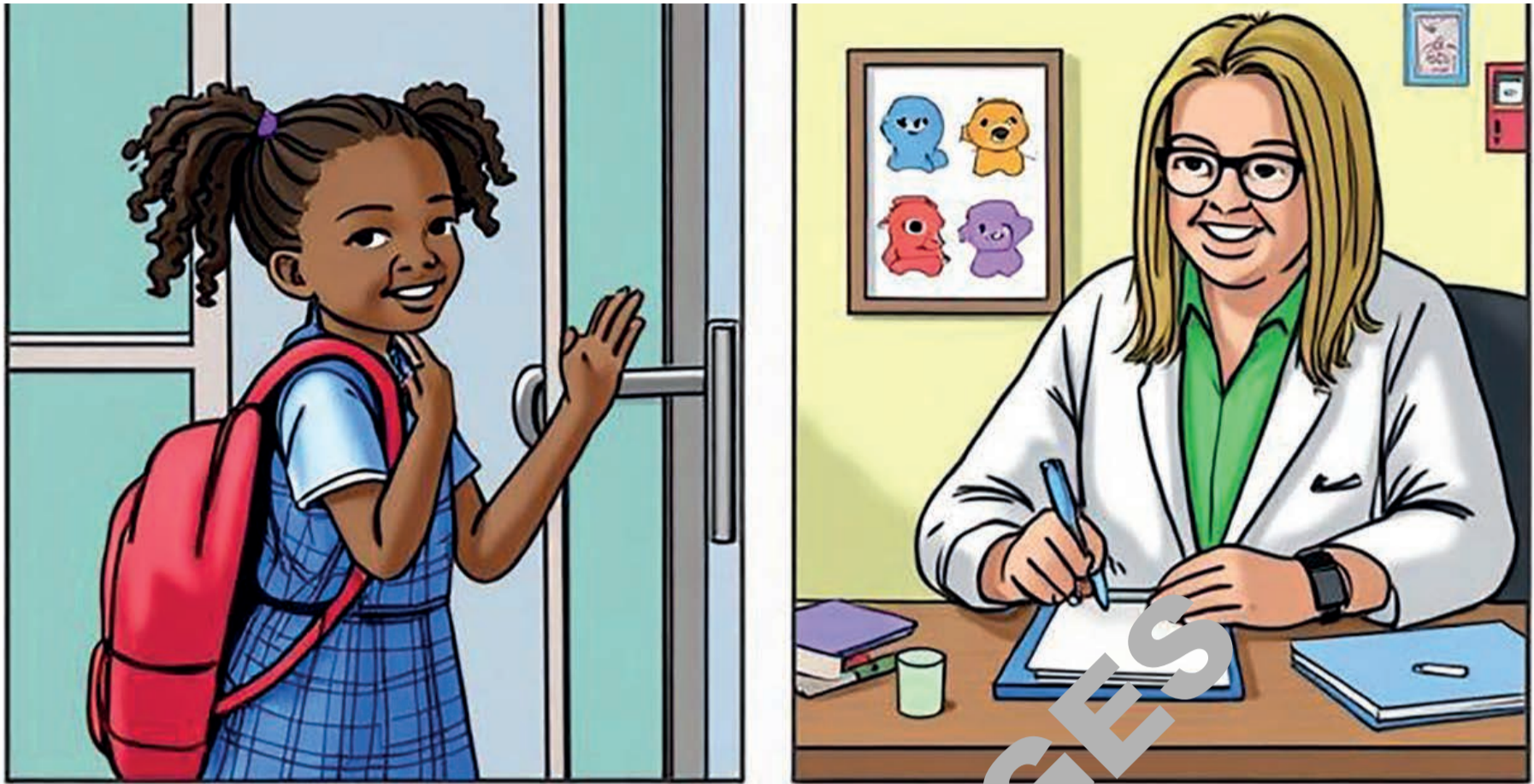

Ditokelo tsa bana di tlamehile ho hlomphuwa ka nako tsohle. Bana ba na le ditokelo tse fapaneng, tse ba sireletsang.



Bana ba na le tokelo ya thuto, hobane thuto e bohlokwa.

Hape ba na le tokelo ya lehae le bolokehileng. Ditokelo tsena di netefatsa tshireletso ya bana naheng ya Aforika Borwa.



Tokelo e nngwe ya bana ke ya dibaka tsa boithapollo tse sireletsehileng. Ho fumana dibaka tsa ho bapala ho bohlokwa maphelong a bana. Dibaka tsa ho boithapollo di hlabolla mmele le dikelello tsa bana.



Ditokelo tsa bana di tsamaisana le boikarabelo, mme le baneng ho jwalo. Bana ba lokela ho hlompha tokelo ya thuto ka ho ithuta haholo sekolong. Hape ba lokela ho sebedisa thepa ya sekolong hantle, ntle le tshenyo.



Sekolong ho na le barutwana ba hlekefetsang ba bang ka ho ba otl'a. Ho teteka bana ba bang ke kgatello ya ditokelo tsa bona. Bana bohle ba na le tokelo ya ho ithuta moo ho bolokehileng.



Bana ba tlameha ho tlaleha diketsahalo tsa tlekefetso. Matitjhere a na le thupello ya ho ba thusa. Batswadi le bona ba tlameha ho ruta bana ho se hlekefetse barutwana.



Ho otlana bana ba bang ho ka o kenya kotsing e kgolo.

Tlhekefetso e ka ho kenya teronkong, kahoo e hloka ho qobuwa.

Teronko ha se sebaka se monate ho hang, haholoholo ho bana.



Ha motho e mong a o tshwara ka tsela e sa lokelang, tlaleha ho sepolesa se haufinyana. Ho bohlokwa hape hore o bue le mosebeletsi wa setjhaba. Ha o sa bue ka ketsahalo e jwalo, e tlo ama dithuto tsa hao hampe.



Mapolesa, matitjhere le basebeletsi ba setjhaba ba bohlokwa maphelong a bana. Mosebetsi wa bona ke ho sireletsa ditokelo tsa bana naheng ena. Ke ka hoo bana ba tshwanetseng ho ba tshepa, mme ba tlalehe tlhekefetso.

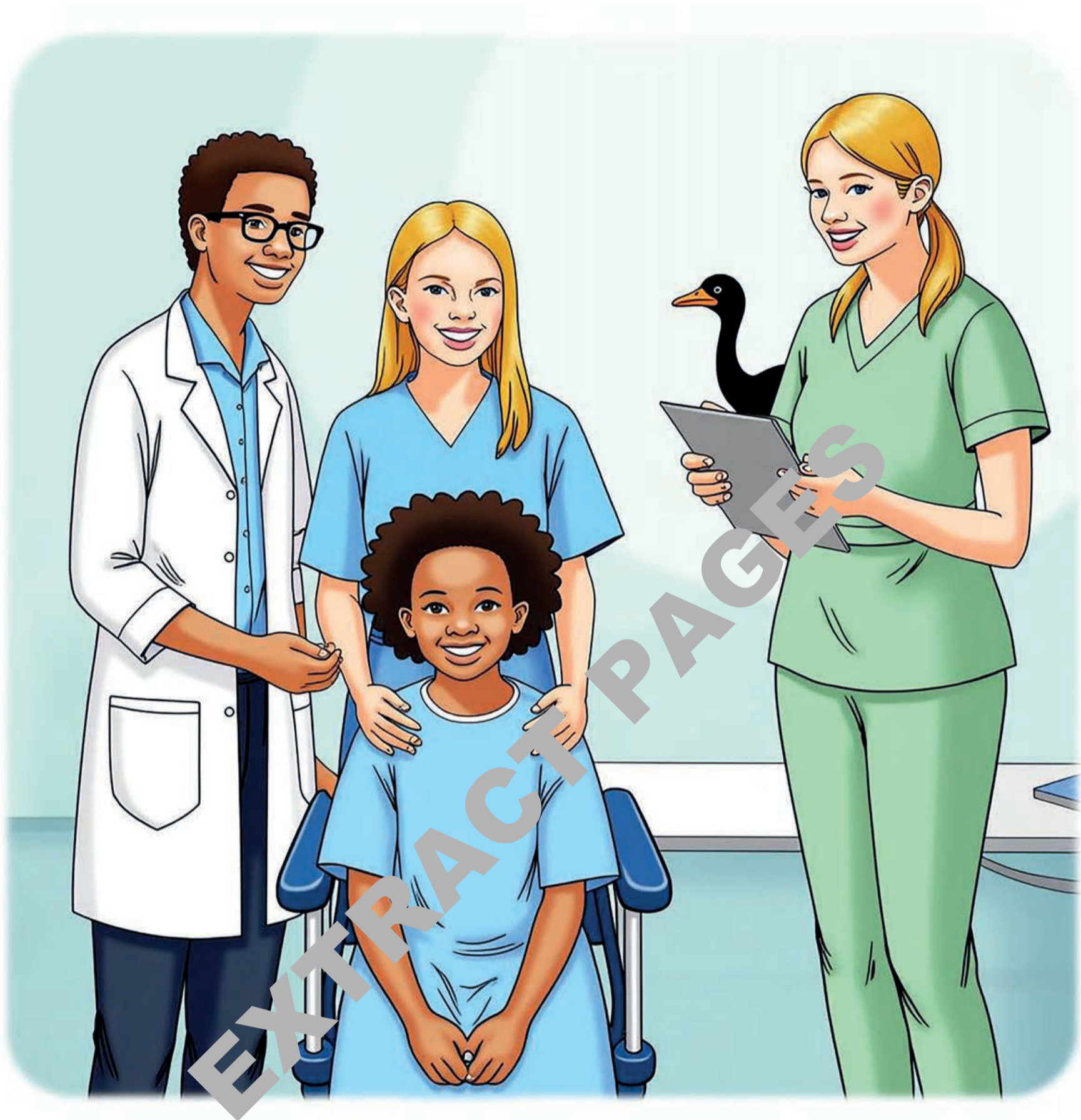

Tokelo e nngwe e bohlokwa ke  
ya bophelo bo botle le kalafo.  
Bana bohle ba tshwanela ho fumana  
thuso tleliniking le sepetelele.  
Baoki le dingaka ba lokela ho thusa  
bana ba kulang ka hlomphe.